



Sozialpädagogische Einrichtung
St. Benedikt

Bauen für die Förderung von Kindern

Veranstaltungs- und Bewegungsraum
Gesundheits- und Therapieraum

**Zukunft
für Kinder**





St. Benedikt

Die sozialpädagogische Einrichtung St. Benedikt bietet in 3 Wohngruppen Platz für 25 Kinder, die aufgrund belastender Erfahrungen und einer Behinderung nicht in der eigenen Familie leben können.

Angebot

Ein individuell für jedes Kind entwickelter Förderplan aus Erkenntnissen modernster Sozialpädagogik und Medizin sowie ein Zugang zum Kind in seiner Einzigartigkeit aus dem christlichen Glauben sollen eine Rückführung in die Familie und die Eingliederung in die Gesellschaft ermöglichen.

Um die ganzheitliche Persönlichkeitsentwicklung und die Bedürfnisse der Kinder und Jugendlichen weiterhin intensiv fördern zu können, müssen neue Platzressourcen geschaffen und bestehende bestmöglich adaptiert werden.



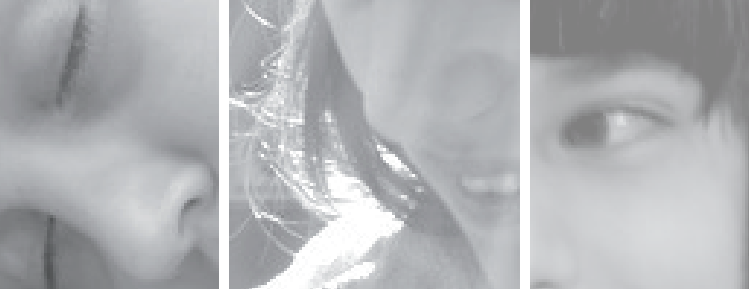

Die Schaffung folgender Räumlichkeiten zur ganzheitlichen Förderung ist geplant:

Umbau der derzeitigen Kirche in einen **Veranstaltungs- und Bewegungsraum**

Neubau:

Gesundheits- und Therapieraum

Um die Finanzierung dieser notwendigen Projekte für die nachhaltige Förderung der Kinderbetreuung zu sichern, brauchen wir **Ihre Hilfe!**



Bitte unterstützen Sie uns!

Wir sagen **Danke** im Namen der Kinder.

Baukonto

Bankhaus Schelhammer und Schattera
Benediktinerinnen der Anbetung

Kto.Nr.: 100130988 BLZ: 19190 Kennwort "Förderung"
IBAN: AT32 1919 0001 0013 0988 BIC BSSWATWW

Soz.päd.Einrichtung St.Benedikt Liebhartstalstraße 52 1160 Wien